Avant dernière!

Gaëtan fait un vomissement à billes.

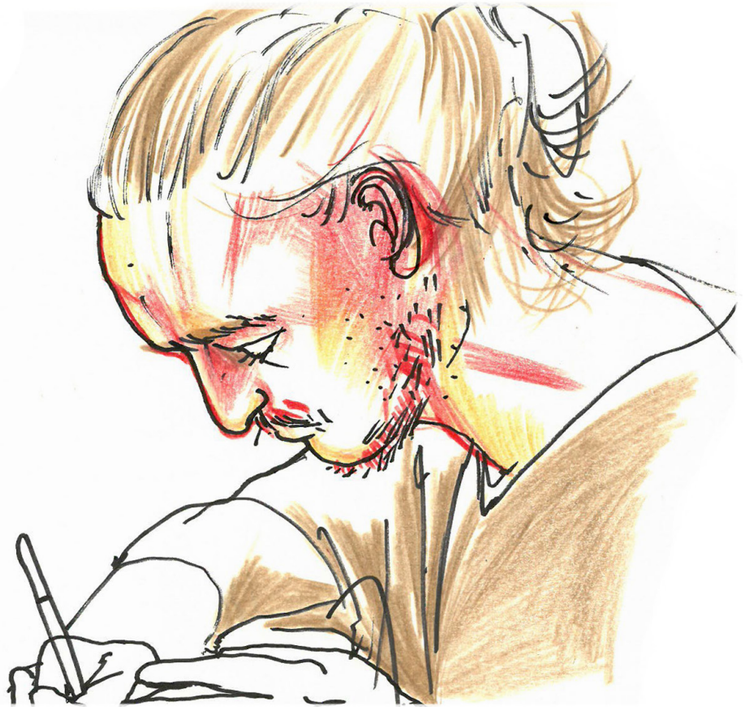

Guan fait une cartographie des sentiments.

Nico parle de
la fréquence
des mots.

Laure
Ah c'est pâlot
mince !

Alex dit
"I was gonna eat
your pussy too..."

Axelle réfléchit
aux scènes
nulles.

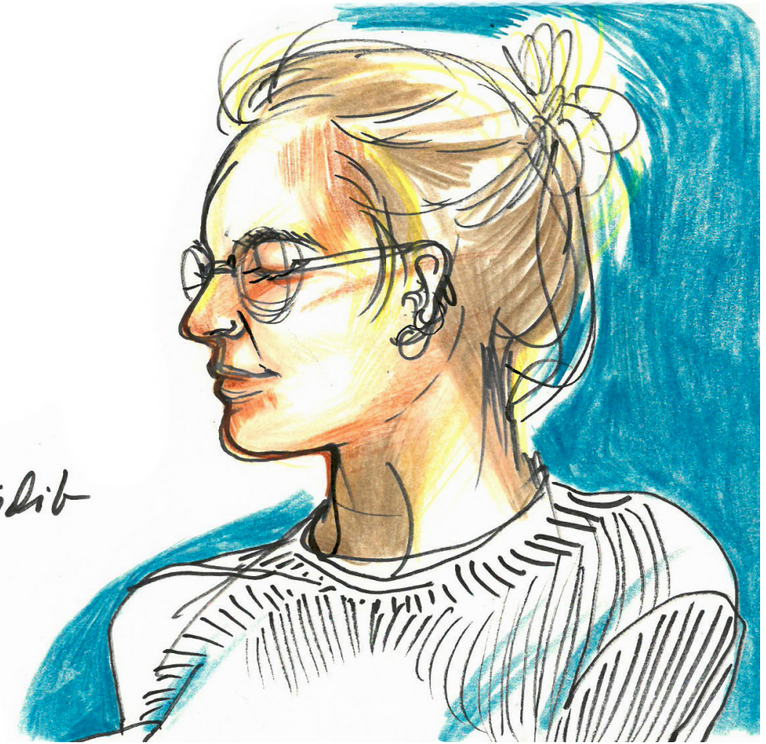

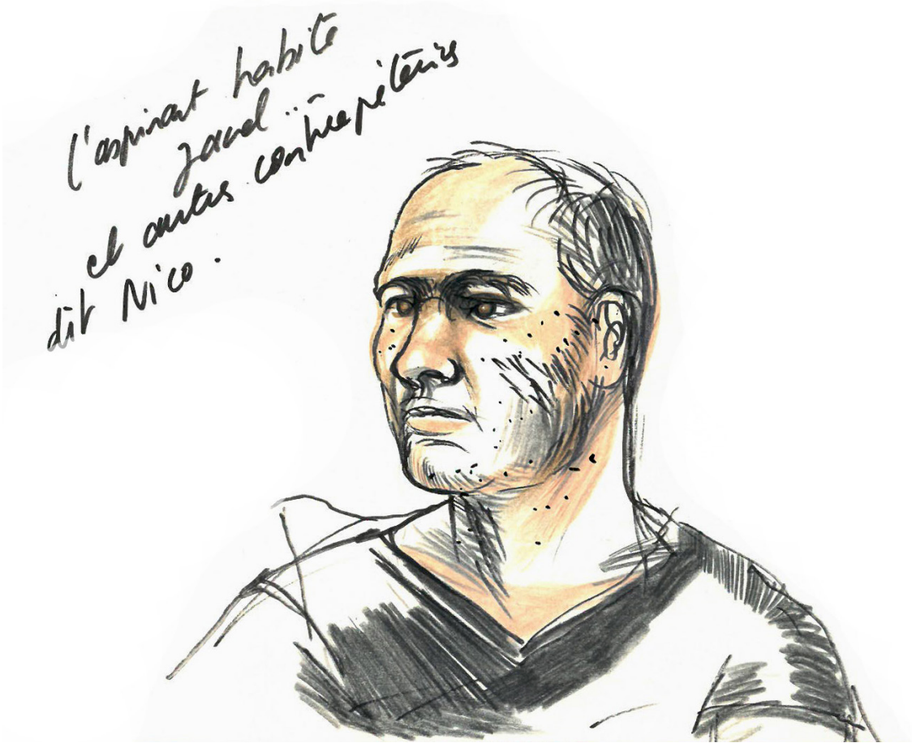
l'aspirant habité
jaloux
et autres contrepèteries
dit Nico.

Xavier se demande
s'il reste de la poire.

Violette
est la Comtesse...